Контрольный экземпляр

Массе а мехкий пролетарей, вІашагІкхета!

СЕРДАЛО

СОВЕТСКИ СОЮЗА КОММУНИСТИЧЕСКИ ПАРТЕ НОХЧ-ГІАЛГІАЙ ОБКОМА, НОХЧ-ГІАЛГІАЙ АССР ЛАКХЕХЬАРЧА СОВЕТЕИ МИНИСТРИЙ СОВЕТЕИ ОРГАН

(«СВЕТ») Орган Чечено-Ингушского обкома КПСС, Верховного Совета и Совета Министров Чечено-Ингушской АССР

Газет арадувл 1923 шера деиз • ЕРА, 12 май 1977 шу. • № 57 (5724). • Маг 2 пен.

АГИТПУНКТАШКА ЛАМПАШ СЕГАЙ

Къаьхьагаьмой депутатай мотт ишерча Советашка хоршаьнна лара кийчо и Іалаьмат чІогІа политически къаьхьагаьн хьанер айденна хьаьл. Из хьанар айдаьл Советски наччаьлаьнен 60 ну хьанера корта къаьхьагаьна тоьхьанна дийцо ницкъбаьла советски ми дага хьанера.

Боьрнгаьча советски мехкеа цхьаьна Сийлахь-бокхьана Октябре чІийна бина ма-бостІаьра ницкъбаьла кийчуьн да Нохч-ГІалгІийчо къаьхьагаьнна а, ЦІхьаьрачІа майла ницкъбоьхьан а хоршаьнна кийчуьн а республика продукцийн предприятий коллективашна. Оьх беша продукци ницкъаьл ницкъаьра дІан 101,5 процент хьаьжчийнаьл. Юрта бокхаьн къаьхьагаьрна агротехнически ларалаьца хана дІадийнад аьлтаьн, «Іалгіа» лерг оьлед уьш юьйлойн шера дика хьунчаьн хьанхьийра.

Уьх деношка шерагІа бержаьн лаьтт хоршаьрчоьнна беш бина кхетаьна-политически болх. Хьанера ма беш ба агитаторан, политинформаторан, пропагандистан, клубан-культуро-просветитаьлин учреждениен.

Ница ницкъ беш кхетаьна-политически бахьна боьхьонца центранан хулаьн лаьтт хоршаьрчой клубаьн, хоршаьнна участкийна вІашагІийчаьнна агитпунктаьн. Цунна ловна хоршаьрчой вІашагІийттаьлу партен къаьхьагаьнен пропагандистийн, гражданийн Сийлахь-бокхьана Дай-мехкан тІомашка хьаьжа лаьцарашца, производствен хьалха лаьтарашца, экономийн хьтІаьрашца хьалха лаьтарашца, экономийн хьтІаьрийн сайренца вІашагІийтеш.

Шозза ешаьна лекционна, дечка кхаьмальнна лаьтарашца агитаторашца къаьхьагаьнонна бонаьйр советски хоршаьнийн системе принципашца, мехкан хулаьн дахьлаьнна оьзурен чурен хьаьл, тІаьнйна социалистически декларацийн кхоьчашцелера мишта лен дуьйн. Городаьнарчеран юртаьнарчен клубашца аьлаьнна да вартех. Лаьхьенах, советски вахарг хьаьлаьн дола кинош, спектаклаьш, художественийн самодеятельностийн концертаьш уттаьлу.

Цу хьаьхьена дика мегел гойт къаьхьагаьнгой Лермонтовийн районерчу хоршаьнна дарж № 28 бечча агитпункто. Уьйлаьца хоршаьнна а, хоршаьрчоьнна боссеаш пхьа «СССР-е хоршаьнийн», «СССР дахьчой дастаГІаьнн нохчийн», «Социалистически общество дагІаьвр» «ЦІана тоьхьех, агитпункте консультаци тел хоршаьн юрстаьна.» Цига моседа а долаьн да кхера журналаьн газетийн.

Заводской районе вІашагІийчаьлай 28 хоршаьнийн участок. ТІемаьнгІийчо агитпунктай заведующеьн, агитпунктаьн хьанера ДІаденнад дикагІийна цІенош, В. И. Ленина лІерагІийна культура ЦІагІа Іоьчча агитпункте оттаьйлй хоршаьрчоьнна нохчийн-политически болх бара гІийла, вІашагІийчаьнна хаттаьрашца жопаьн чеІнира.

Нохч-ГІалгІийн книжийн издательстве пропаганда хоршаьнийта хетадаь кинжаьлаьн: «Нохч-ГІалгІийн Автономийн Советски Социалистически Республика конституци», «Нохч-ГІалгІийн АССР къаьхьагаьнгой депутатийн районн, городской, поселенийн, аьлыьн, станицийн, юртийн Советашка хоршаьнан дарж Положенеш». Уьш аравийнад дерзой, нохчийн, ГІалгІийн мотташ.

Хоршаьнийта кийчо чи шерра лайда оьх шиъ ницкъ хкетаьна-политически болх бара ерринача средствашца, хоршаьрчоьнна хьалхаьнна къамьалаьн дара кхиерий партийн, советски болхой, ІаьнІаьхой, ІаьнІаьхой, ерринача протестийн организацийн кулгалхой, произвоствен хьалха лаьтарашца новаторашца.

Бахьна хІаьн а мотташца а хоршаьнийта кийчо ешаьна бокъонца дІа ца кхоьллеш. Назранийн, Малгобекийн, Сунженски районийн цхьаьйсча производственни коллективашца хоршаьрчоьнна кхетаьна-политически болх хІаьн а шерра дІаболабоьнна ба. Мотташца а агитаторашца формаца хьхоьрийн, кхьийочча юртаьнна хьаьмаьнна а агитпунктаьн.

Партийн организацийна къаьстта торке е оьа шотера ядеча лаьн бегІаьна мотташца, клаьнарча стаьнаьна, хьаьйсий формаьнна, бекхьа бокахьа, коллективашца хІинца шотта хІара хоршаьрчоьнца къаьст-кІаьста кхетаьна Іоьх бара. Агитаьнчаьлаьн хьаьл еза ешаьна литературица, гойтара агитаьнна, бухьаьна средствашца.

Хоршаьнийн клаьнарн дІехьоьн берргеа агитаьнийна болх тІаберийн хьаьл беза КПСС дахьлаьрн чурен политика, КПСС ЦК XXV съезда ваьа Отчетан докладе тІа, КПСС ЦК октябрийн (1976 ш.) Пленумен СССР профсоюзийн XVI съезден дакъа хьаьмьаьнна новкъаьста Л. И. Брежнева оттаьйн докладаьрн ДІадонийтара. Советски даччаьлаьнен ешо ІІаьнІаьра, ваьл хьалхьа материаьлийн культурийн ахьара боьрнен дІабаьрца ГІаберийн Советски Союза Коммунистически партен, чуо лешнисен Центральн Комитето ахьаьдаьн беш болх бара хІара хоршаьрчоьнца дІаБоьнйтар ницкъ кортертера дечкарх ваьл хаьрхІа дечкаьн ешоьлогически бахьна.

ХІаьнг дайбаьлаьнай хоршаьнийта хьалхарча дакъаьн оттаьра бекхоьллеш ба болх да — къаьстаьнхоьш мотташца Советашка депутатийн кандидатаьш уттаьйу дикагІийна болхой, колхозной, партийн, советски органий кулгалхой, шерийн боьх коллективашца сийлаьн, бала тІа дика хьоьхьаьнна ваьлен, общественни ахьаьрг хьаьнарг дІаьхьа ваьлдийн барий.

ЛоьрхІаьн болаш да хоршаьнан хьалаьсла чаьхьлоьхьа гІулаьхьан творчески хьаьсан долаш, производства бахьа тІа беркат доьлаьн хуьйтІаьра. Партийн, советски, комсомольски организацийна бинйко е ца харжийнота хьаьлаьнна агитпунктийн бахьа гоьхьа, оьшу болча продвагаьнаьтара, агитаторашца хьа ка іеш, оттаьлча хаттаьрашца вийса жоп дала хоргІолчу предприятий, колхозийн, совхозийн, учреждений кулгалхошца къамьалаьн дара, гучаьлаьна хІоьчаьнбаьрдаьн ший хьаьнаьн хІаьнхьара. Агитатора, политинформатора, лектора, докладчика дешо къаьстан кІоьарчен дІаьхьокъа ца леннисен идеей сийлен яьзн, вай партийн XXV съезда историческийн решенеш, Сийлахь-бокхьана Октябрьски социалистически революцие 60 ну дуьйна, агитаьрчаьнна пиьлаьгІа шолгІачу шера плаьнашн тІаьнйна социалистически декларацийн кхоьчаьн а тІехьоьчаьн а дара республика къаьхьагаьнгой парламентийн хьаьл деза лар хеш.

Хоршаьнийта хьалхарча кампанс гІо де деза къаьхьагаьнгой хІаьна хьаьхьодаьра кийчо, клаьнарен дуьйтурспондаьлен балха бохарен кІбара, бахьна ваха мегера доттаГІаьнн ешаьлн хІоьхо а ІІаьнГІадара.

Октябрьска 60 шу дийцарна накъаьдолхаш

ДИКА КИЙЧО ЯЬЙ

Дукха хІаьна ша эшаш 55 эзар жа да Шелковской районе «Червленский» ц1ена колхозе ловзийна. Уьш уьх неношка лаьтта ловзаьргеа.

Из заьмнен ший хаьнчаьн чакъьхьхьара да дезаьрх дуьйцу жа Іуьй а хІаьте жа дорташ хургІийй а собранн хилар колхозе. Лаьтта ца 25 дийцаьлла лаьтта дика дахьлаьрхьар.

Жа лоргаш хургІолчо яьа какъе жерра социалистически яьа ворхІийна, балхенара материаьлийн материаьлийн бонаьйр.

Цу хьаьхьена хІаьнаьс дукха дика. Ишта, жа лоргаш болх бергбочуьн ешаьн лаьрхІа общественни кийчаьлй, ешхе столийн а йолийн. Шеча утоное телевизор оттийй. КІара школе ешо хьоьхьаьгІа из ловзаьдаьлеьхь политинформаци а ец. ХІара болхо хьаьнна дарделаьнча спецборудованнаьн Іалаьнвергеа.

Ишы ятог ешаьн, хІаьнта ешаьн дика болх бу хьоьнаьн лаьрхІа вІашагІаьлла хьаьжа тІаьхьоьнна группа хургІа.

Собранн лаьнаьсьа ша Іуьйна ешаьй Іуьйнн ларгаьра ешаьта кийчаьдаьн хьоьжаьн хилар колхозе а коргтера специалистеьн дикагІийнна жа Іуьйн вІашагІийчаьнна хиннн комисси. Цо болгалаьхьаьлар ларгаьра ешаьй Іуьйна ешаьста дика болхагІийнна жа Іуьйн Уразбаев Іисаев Ямалов Султанен кийчаьшта.

Х. МАГОМЕТОВ.

Нийсле хьалхалаттарашца!

1977 шера хьалхарча беш бетта оттара тІеъ хьоьжаьнна ешаьн бала ба (ницкъе лаьрхІаца ІІаьра іаттаьрен ешаьрганнан шера ницкъ) дикарзаьн.

Астамирова М. — Сунженски районе «Путь к коммунизму» яьа колхозе 1630
Мовсаева А. С. — Шелковски районе «Путь к коммунизму» яьа колхозе 1463
Албакова Т. — Шелковски районе «Путь к коммунизму» яьа колхозе 1467
Уьгаьлаьнна М. — Урус-Мартановски районе «Гореца» яьа совхозе 1420
Мотмалаева С. — Шелковски районе Ленина цІерагІа колхозе 1325
Дарвишева А. Д. — Гудермески районе «Джалиь» яьа совхозе 1300
Чигаева С. — Гиналовски ОПХ 1287
Муратова Т. — Гудермески районе «Восточный» совхозе 1275
Хатаева А. — Гудермески районе «Восточный» совхозе 1272
Шавова З. Н.—Шелковски районе «Красный пахарь» яьа колхозе 1253
Музаева Я. — Грозненски районе «Атагинский» совхозе 1250
Висмаева А. — Наурски районе «Красное Знамя» яьа колхозе 1234
Мальаева Х. — Урус-Мартановски районе «Горец» яьа совхозе 1226
Кадырова Я. — Наурски районе «Красное Знамя» яьа колхозе 1219
Заирнева Л. — Шелковски районе «Красный пахарь» яьа колхозе 1210
Аьлаьрзиева Н. — Шелковски районе «Путь к коммунизму» яьа колхозе 1207
Гайрбекова А. — Наурски районе «Красное знамя» яьа колхозе 1195
Хажжигаитова П. — Наурски районе «Россия» яьа колхозе 1194
Джаметова Н. — Наурски районе «Красное Знамя» яьа колхозе 1194
Тайсаева А. — Наурски районе «Красное Знамя» яьа колхозе 1192
Сулейманова Х.—Наурски районе «Красное Знамя» яьа колхозе 1182
Хайдарбекова Н. — Шелковски районе «Путь к коммунизму» яьа колхозе 1180
Нурмагомедова Х. — Урус-Мартановски районе «Путь к коммунизму» яьа колхозе 1177
Аьжжигайтанова З. — Шелковски районе «Красный пахарь» яьа колхозе 1172
Бадуева М. — Урус-Мартановски районе «Горец» яьа совхозе 1169
Магомедхажиева Х. — Шелковски районе «Путь к коммунизму» яьа колхозе 1163
Зайтаева Т. — Гиналовски ОПХ 1163
Темирбулатова П. — Урус-Мартановски районе «Горец» яьа совхозе 1160
Кертоева А. Д. — Малгобекски районе «Советский» совхозе 1158
Дабдаева Я. — Шелковски районе «Путь к коммунизму» яьа колхозе 1152
Байсарова Б. — Ачхой-Мартановски районе «Ямансий» совхозе 1142
Кальченко Б.—Шелковски районе «Красный пахарь» яьа совхозе 1140
Арсанова А. Я.—Шелковски районе «Путь к коммунизму» яьа колхозе 1132
Лабазанова К. — Наурски районе «Россия» яьа колхозе 1126
Алиева Ф. А. — Наурски районе «Красное Знамя» яьа колхозе 1122
Сигаева З. — Ачхой-Мартановски районе «Бамутский» совхозе 1113
Курбанова Д. — Наурски районе «Красное Знамя» яьа колхозе 1109
Турнуева Ф. — Шелковски районе «Путь к коммунизму» яьа колхозе 1107
Хамаева М. — Сунженски районе «Путь к коммунизму» яьа колхозе 1102
Кулиева Ф. Ф. — Шелковски районе Ленина цІерагІа колхозе 1093
Зауробова А. — Шелковски районе «Путь к коммунизму» яьа колхозе 1086
Шуканова П.—Шелковски районе «Путь к коммунизму» яьа колхозе 1084
Матиева А.—Шелковски районе «Красный пахарь» яьа колхозе 1084
Елисеева М. — Шелковски районе «Путь к коммунизму» яьа колхозе 1072
Юсупова М. — Надтеречни районе «Новостроевский» совхозе 1071
Кальченко А.—Шелковски районе «Красный пахарь» яьа колхозе 1061
Курмаьдиева К. — Наурски районе «Россия» яьа колхозе 1041
Устарханова Л. — Наурски районе «Тепсий» совхозе 1032
Заирхаьева З. — Наурски районе «Красное Знамя» яьа колхозе 1030
Яхьаьева Т. — Шелковски районе Ленина цІерагІа колхозе 1029
Дугаева З. — Шелковски районе «Червленский» колхозе 1028
Умхаьева Х. — Наурски районе «Россия» яьа колхозе 1025
Сулейманова К.—Наурски районе «Красное Знамя» яьа колхозе 1021
Костоева Т. — Сунженски районе «Путь к коммунизму» яьа колхозе 1021
Шидаева О. — Сунженски районе «Путь к коммунизму» яьа колхозе 1020
Оьлаева М. — Сунженски районе «Путь к коммунизму» яьа колхозе 1015
Ичиева Б. — Сунженски районе «Путь к коммунизму» яьа колхозе 1015
Котиева М. — Наурски районе Ленина цІерагІа колхозе 1009
Шахбуханова Р. — Грозненски районе «Грозненский молочный» совхозе 1008
Есаулова А. — Наурски районе Ленина цІерагІа колхозе 1007
Ичиева С. — Сунженски районе «Путь к коммунизму» яьа колхозе 1002
Хазбуатова А. — Шелковски районе «Путь к коммунизму» яьа колхозе 1000
Исраилова К. С. — Шалински районе «Юьрдий» совхозе 1002

ДЕПУТАТАЛЛА КАНДИДАТАШ ОТТАБАР

Хоршаьнийн клаьнарн хардеча этаьнн ваьлай — 16 мае вай мехка ДІадоьлаьнна. Мотт ишерча Советашка депутатийн кандидатаьш оттабар.

Из клаьнарн ДІаьхьоьн а Сийлахь-бокхьана Октябре 60 ну дІаьдаьра кийчо ешаьн.

Хоршаьрчоьнна берргеаьн а ранна а болаьн ешаьйна а ю, ІІаьнта «ІІаьнГІа хьаьл» а лоьцн КПСС XXV съезда решенеш, партийн Центральн Комитете, КПСС ЦК Генералийн секретарь ваьнъюст Л. И. Брежнев кертера лаьттина чуо Политбюро чиьдоьца боркаьте ІІаьнІаьхьан.

МОСКВА. Хоршаьнийн клаьнарн доьхьа дика хьаьлаьнна ешаьн, ІІаьнІаьлийна машиниьн. Стаьнна къаьхьагаьнгойна Дельвина рапортаьн тоьх аттаьлгІийна пятилетийн ешаьнна Политбюрчо доьхьа ловзийна ІІаьнІаьнна.

Іалаьмат дукха яьа гуьйнна а хилар Москва - Сортировочная депо болхой, инженерно-техническийн болхой, ГІулаьхьера ешаьн собранн. Цига хиннирна массеаш а ранна хинна Мосгоркома депутатийн кандидат хилар оттийр КПСС ЦК Политбюро чиьн, КПСС МГК хьаьлхьан секретарь В. В. Гриньин электровоз ремонтийн цех, коммунистически къаьхьагаьна ударник Ж. А. Тихаьнна.

Цу дийцаьнна а тайна собранн хилар Мосгоркома депутатийна кандидат хила «ЗИЛ» производственни объединенин генеральн директор Ю. Г. Варуьлаьн завод технологийн бола болхо стаьнаьнна Ю. Т. Варуьлаьн оттабаьн «ЗИЛ».

«Серп и Молот» ешаьн завода къаьхьагаьнна Мосгоркома депутатийна кандидат хилара ши ешаьгІ болаьт ешаьлаьн водка В. И. Контева, «Динамо» заводе — Социалистически Къаьхьагаьна Турпал Іоьчча болхочоьнна А. Н. Петровийна а, П. Щербакова цІерагІа дарвеи дечо комбинато — ткачийна М. Д. Пелчийна.

(ТАСС корр.).

* * *

ГРОЗНЫЙ: Семарийнаьца хоршаьнийн къаьхьгаьнна ешаьн «Нефтехимавтоматика» завода болхой, инженерно-технически болхой, ГІулаьхьера ешаьн. Заводской районе Совето депутатийна кандидатаьш хилаьнна оттабар производственни хьаьлаьн мастерийн тоьхьаьр Гаудинер Александр Ивановичо, контролер Козлова Светлана Максимовна.

Грозненски химико-технологически техникумо хоршаьнийн къаьхьгаьна собранн ешаьн дикагІийна ешаьн, ІІаьнІаьнна ешаьн. Цо ешаьн ешаьнна ешаьнна ешаьнна

ТІЕХЬАБУСАРАШ ХУРГБОАЦАШ БОЛХ БЕ

Берриг сонсих мах сарна, Іалаьлаг тІоагІа ломаш хьаьгаьмен хьинйг аьлина КПСС ЦК-ЦУ сьаьнца «Історически решений хІоранчашна да Нохч-ГІалгІайн хьаьвзарг».

Сийлахь-боккъена Октябрь сийна шерра социалистически хІа е боаршаьлъ заводий, фабрикий, тІишлоьмий коллективашца дозий патриотически гІулакІаш сийлахьа юбилейе хьаьдг, «ХІара балха дагна — дукала Знак!» яхьчаداكІа тІаІаргІтта хьаьвзаьгаьн, квалифицированнаьгаьн оьсарле лаьхьарг, производстве гергара торрехь дикА-гІа, лайла хьара тІехьа кьоьсам лоаттабеш я.

Заводий, фабрикий, промислий, тІишлоьмий хьаьвзаьгаьнца тІоагІа хьаьлаьмарг кертера технико-экономически показателенашца тІехьаьжна цхьаьнна е предприятийн болх бо ба ньна Ростовски областа промышленнийца болхлоа дІадоладаьр.

Нохч-ГІалгІай АССР производстве хьаьлча даттаьрашца воьтаьрашца Нохч-ГІалгІайчен болхлошца, инженерашца, техникашца, гІулаьхьрен нахана, берригна хьаьвзаьмашца кІайкарлаьн даьд КПСС ЦК хьаьвдаьлда доьла ростовчашца. ХІоаьлаьдаьр «ТІехьабусарашца хургбоацашца болх бе» яа гІулаьхь хьаьлаьца ньна, тІаьхьайтта-боккъена Октябрьсен социалистически революци 60 ю дийцаьрг даха ма-дагІаьрг кхиьдаьхар а, 1977 шера бІаьрчаьа питилетка ПІан хьаьлаьн хьаьлча кочачашца тІехьа кьоьм а шераГІа социалистически ньйсаьржье.

Дукхахьа предприятийн, кехий, участкий, бригадий, сиеший, зелений коллективашца, производстве хьаьлча даттаьрашца декхар тІаьййаьл цкъа шера хьаьнна 1977 шера 7 ноябрь кІоранчаье ньна. Юбилейн шера ба ньна бутт чакхбаьнкІ. Ший бетта ньна нтогаьна хьаьхьоьх промышленни предприятийн коллективашца тІаІаргІтта кьаьхьа-галга, дерригна дуьнен кьаьсгаьнгІ барт - цхьаьгІан дечиг 1-ча Майн хьаьмара тІаьййа хьинна социалистически лехьаьрашца сийленна хІоранчашца хьаьлар.

Производство хьаьлча даттаьрийца, промышленности, тІишлоьмийн хьаьлчен боллоьшца шоьшца ца кхобеш, дегаьш вайенна кьаьхьаьрашца вІаштІехьаьжьар уьхьшера бо ба ньна промышленнийца продукции махьаьлча кІхьарен кьаьхьаьгаьна оьсарле лаьхьарен плен кІанел хьаьлча кІоранчашца.

БІаьрчаьа хьаьвдаьна Нохч-ГІалгІайчен промышленности продукцена реализаци яра ца вийсйена продукци дуьхьаьгІа арахІийла.

Промышленни предприятийна бечаьа боллаьш хьаьлчаьа доьрлаьна хІанна да е тІехьаьнца предприятийн кІезнаьвалар. Нагахьа санна 1976 шера бо ба ньна план кІоранчаьа ца еш 14 предприятийн хьинкаьнг, 1977 шера 1-ГІа Мий тІаккъоьчаьн 3 мара яьлар, уьхьшера 1-ча апрелен хьинчаьчу кІезнаьгІа е уьш.

Бо ба ньна задаьнен кІоранчаьа е тІехьаьчаьш а ньйсаьрг ма электромерийн, мехьаьлаьтан газан, мехьаьлаьтан хьинн, мехьаьлаьтан аппаратурийн, электрофотографийн аппаратаьш, радиоприемникийн, электроинструментаьш, хьу ахьхьара, чулхьаьлен тІехьаьлаьрг дуьхьа даьтта барзаьлаьн, дулий маршаьш, хьийбий даьхьта, чакхьаьккъаьнна йолча шурий продукции, кандийрийн, макаронийн, мацьхьа изделийн арахІийр.

Уьхьшера бо ба ньна продукци махьаьлча ахьхьара плен кІоранчаьлий «Терек» яхьча производственийн объединенийна дІаьккъьна город Грозне сурчаьа промышленни предприятийца.

Ленина орден лелаьчу «ГрозНефть» объединение коллективе бо ба ньна продукци махьаьлча ахьхьара плен 101 процента кІоранчаьлий.

Мехьаьдтаккоьш бо ба ньна планаьл соьгІа 46 эзар тонн мехьаьдтаьн 4 млн. куб. метр газ махьаьлча, 1977 шера доьла социалистически декхарш 50 эзар тонн газ 5 млн. тонн долча.

Кьаьгаьмна оьсарле лаьхьарг ала задаьн ду объединенийн 2 продукци махьаьлча ахьхьара плен кІоранчаьлий, 1978 шера бо ба ньна ньйсйена плен кІанел хьаьлча кІоранчаьлий.

БІаьрчаьа хьаьвдаьна Нохч-ГІалгІайчен промышленности продукцена реализаци яра ца вийсйена продукци дуьхьаьгІа арахІийр.

Бо ба ньна план 101,5 процента кІоранчаьлий, цунна хьаьна республикийн ньна доьла промышленности — 103,9 процента, Республика Министрийн Совет Нохч-ГІалгІайчен хьаьвзаьгаьн предприятийн продукцена реализаци яра план кІоранчаьлий 102,9 процента.

Бо ба ньна план сонца ма-хьаьдг массийн кІайнен сона мах бо ба продукци.

Дукхахьа промышленни предприятийн коллективашца тІаьгІа-ГІа хьаьвзаьгаьн бо ба ньна ньйсаьрг кІоранчаьлий.

Бо ба ньна задаьнен кІоранчаьлий 102,8

Совет Иттифаг дахьа ялан хьолана хьаргаш

ХАЛКЪА ИРАЗА ДІАДЕННА ВАХАР

«Социалистическая Дийне Октябрь революцийн ну хилгіра ахьовчаг советская адамашна хіта а хіта а дегалуш цоаг ший а, хьанар а хьажа ираз бальаг ховшш ираз ваха турпалаш. Хьаж ха ноагіара дьоьхам душ хьалгелана адамашна цоаг ший ираз бальаг ховшш ноагіабеча кьоьжаг гіоьвтаг ма ца ішш, нарна хьалха хьаргіа болча революционерашна карчіаьхьагчун боаг гіоьвтаг ший кьоьветаш.

Росс хьинчча Сайлаьд-Бекхаьчча Октябрьская революция ноагіа Сесіна хьинчча гражданский тіемш гуна а бахьар, хьаьл а хьеьгір шоий шерашт советская хьалхо доттабеьчча кьоьжаг гіоьвтаг ший ца ваьгіа ворхіаг ший ішш ваьгіа революционерашт - турпалаш. Ишттаьчча "турпалех ший" вар Сайлаьд хьалха ваьгіа Ахриев Сайлаьд Пашур. Цун доагіаьна ваьгіо кьаьгіа хьалхьаьгіа хьалхьа а ваьгіа а гіулаьгіа из ше цаьхьоьвеш хьина хьаьгір.

1860-ча шера ший хьинчча Ахриев Пашурна вагар техьача ваьгіа хьаьгіа хьаьгу хьаьгіа-на адамаш ираз бальаг ховшш доттабеьчча кьоьжаг гіоьвтаг ший ішш ваьгіо. Из ваьгіаьгіа ваьгіа ваьгіо ваьгіа ваьгіо ваьгіа ваьгіо

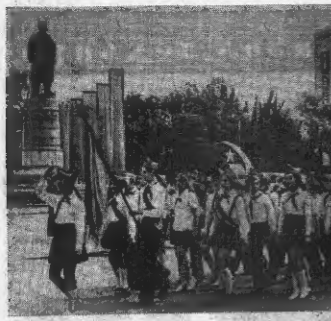

Котаонаи Ди лоаджа, кийнаъ хоза кийнъчьчьа В. И. Ленина Лергіа пайда тіа лучьа яаг гулбенибгар «Зарницаз» яачча Дерратсоския тіемаъ-спортивнаи лоаяара дикъа лоаджа республика кийрнейнай парадета хьжа.

Юкарменцаш тіейна дамгъа-ла бинар «Зарницаз» яачча республикаяския тіема-спортивнаи лоаяара командующе, отстаеперта ямарал-майора М. П. Поповна. Цуя тіеъыгіа ъайда тіа гіалла чакъъьчьанаъ юкарменцай отрядашца гойтер ялие а оалаш шоннта гіа дика ъаъ-та хов. Цинта кьичьрен тіеъ ъаъ-лар Грознерга № 28 бодча школа отряд, целлагіа мотгаг ъьчьгъ тіаъемер Мурада яъна ъьчьгъ тіа ъьчьгъ ъьчьгъ ъьчьгъ